



## **Concession de BASSENEUILLE (23) Site minier de BASSENEUILLE**

**MINELIS**

**ARE-BAS-a-1904**

**Version 4**

## **Déclaration d'Arrêt Définitif des Travaux miniers**

## **ANNEXES CARTOGRAPHIQUES**

---

**MINELIS SAS**

33 Rue Chanzy - 92600 ASNIERES SUR SEINE

Tél : 01 47 90 24 83 - Fax : 01 73 64 69 87 - Email : [contact@minelis.com](mailto:contact@minelis.com)



## TABLE DES PLANS

---

PLAN 1 :	Périmètre étude
PLAN 2 :	Travaux miniers global
PLAN 3 :	Plan compteurs avant et après travaux de réaménagement 2017
PLAN 4 :	Carte de l'aléa d'effondrement localisé
PLAN 5 :	Carte de l'aléa tassement
PLAN 6 :	risque d'effondrements localisé lié à l'enjeu bâti
PLAN 7 :	risque lié à l'enjeu sécurité du personnel



**PLAN 1 : Périmètre étude**

---



pour





ORANO - DADT  
 Concession de Basseneuille  
 Plan A-2 - Périmètre d'étude

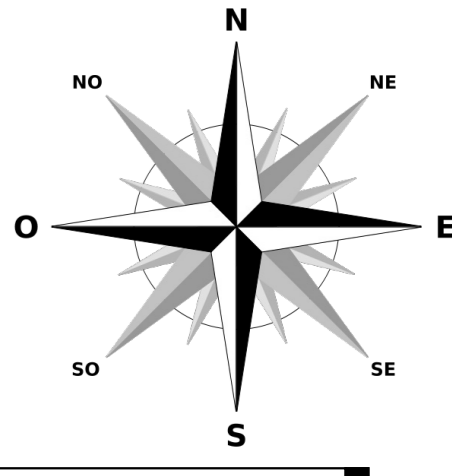

1582700 1582750 1582800 1582850 1582900 1582950 1583000



5235450

5235400

5235350

5235300

5235450

5235400

5235350

5235300

1582700 1582750 1582800 1582850 1582900 1582950 1583000

**Légende**

**Administratif**  
 Périmètre d'étude

**Parcelles**  
 ORANO  
 Chemin communal  
 Non ORANO avec TMS  
 Batiment

**Travaux miniers**  
 Puits  
 Ancien carreau minier

**Galleries**  
 Dépilages  
 Niveau 15  
 Niveau 25  
 Montages  
 Superposition G1-G2 et G3

ORANO - Concession de Basseneuille  
 Plan A-2 - Périmètre d'étude  
 Echelle - 1:300 - A0 - Lambert 93 CC46 - juin 2020 - v1

0 10 20 30 40 m



---

**PLAN 2 : Travaux miniers global**

---





ORANO - DADT  
 Concession de Basseneuille  
 Plan C-1 - Travaux miniers - Global

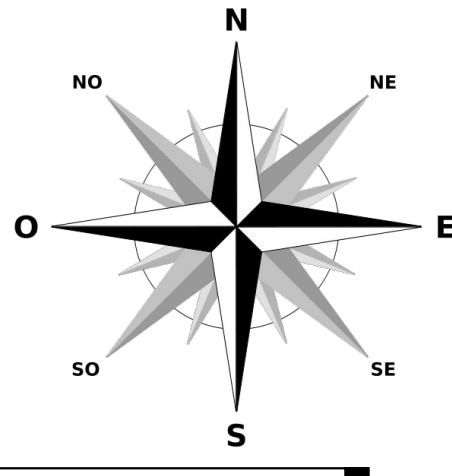

**Légende**

**Administratif**  
 Périmètre d'étude

**Parcelles**  
 ORANO  
 Chemin communal  
 Non ORANO avec TMS  
 Batiment

**Travaux miniers**  
 Puits  
 Ancien carreau minier

**Galleries**  
 Dépilages  
 Niveau 15  
 Niveau 25  
 Montages  
 Superposition G1-G2 et G3

ORANO - Concession de Basseneuille  
 Plan C-1 - Travaux miniers - Global  
 Echelle - 1:300 - A0 - Lambert 93 CC46 - juin 2020 - v1

0 10 20 30 40 m



---

**PLAN 3 : Plan compteurs avant et après travaux de réaménagement 2017**

---

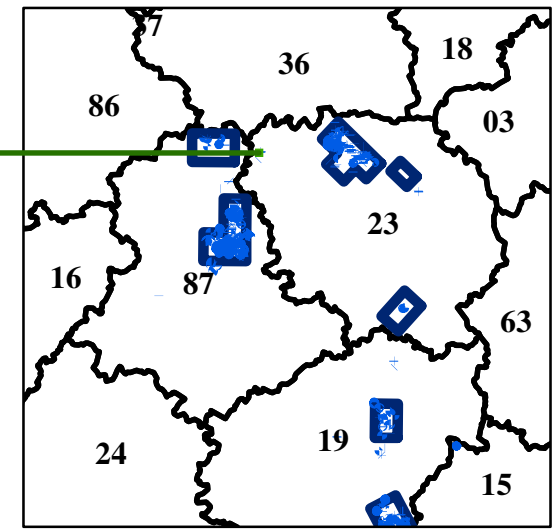
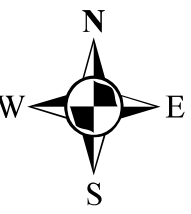

## Légende

### Plans compteurs stériles

- < 300 c/s
- Entre 300 et 600 c/s
- > 600 c/s
- Emprise des travaux réalisés

Copyright

1:300

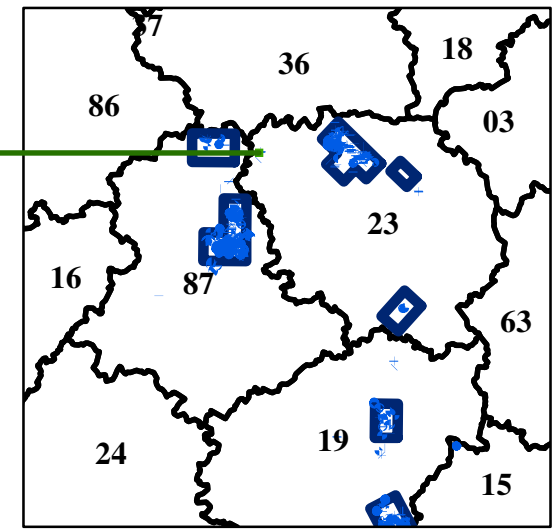
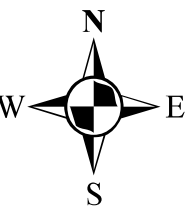

## Légende

### Plans compteurs stériles

- < 300 c/s
- Entre 300 et 600 c/s
- > 600 c/s
- Emprise des travaux réalisés

Copyright

1:300



# 23 - Basseneuille

## Plan compteur du site



Plan compteur réalisé après travaux de 2017

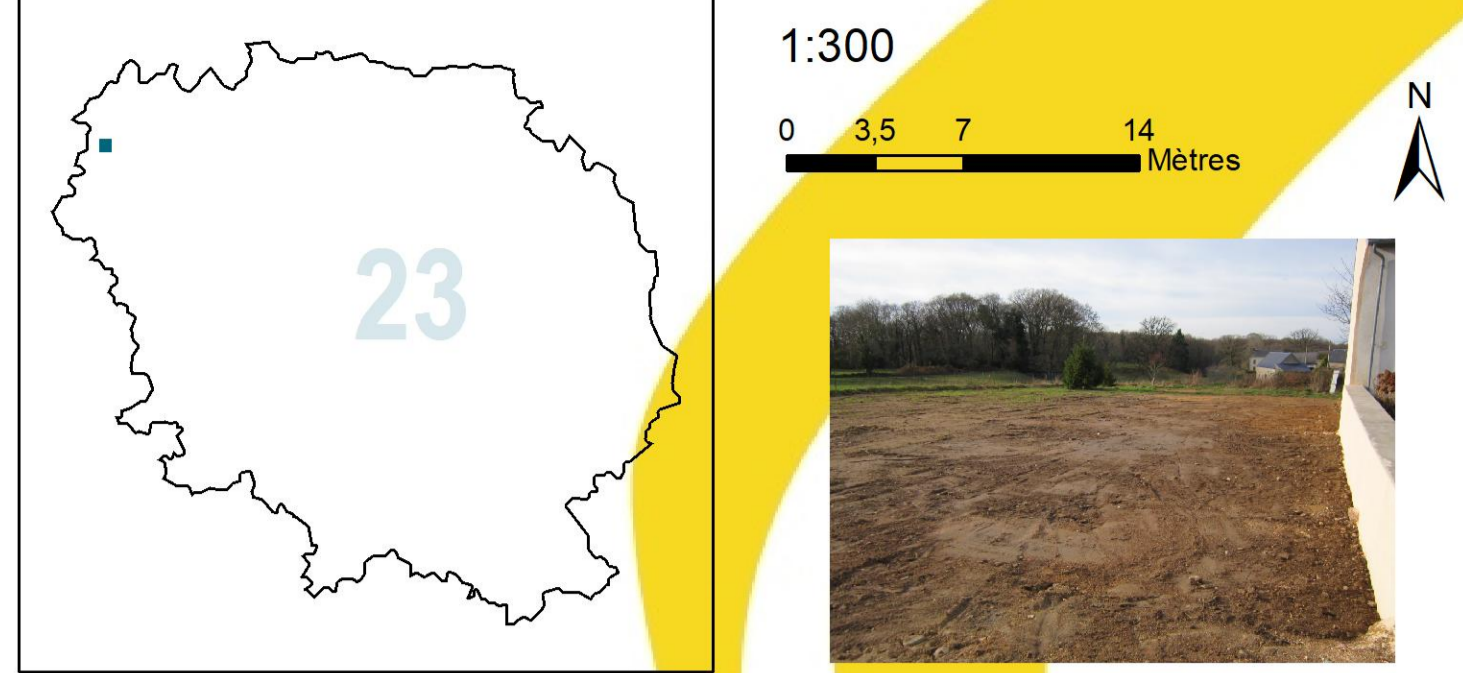

### Légende

- |  |                 |                           |
|--|-----------------|---------------------------|
|  | Emprise minière | <b>Plans compteurs</b>    |
|  | Galeries        | < 300 c/s (1 507)         |
|  | Montage         | Entre 300 et 600 c/s (38) |
|  | Puits           |                           |

Système de coordonnées: RGF 1993 Lambert 93  
Projection: Lambert Conformal Conic  
Datum: RGF 1993  
Unités: Meter

Auteur: sgerland  
Date: 09/04/2020  
Nom du document: BSN\_2020\_PC\_A0\_Cad





---

**PLAN 4 : Carte de l'aléa d'effondrement localisé**

---